

SCHEDA TECNICA

No. Articolo	30020
Codice a barre	Codice EAN No. 28
Nome del prodotto	Petto di Tacchino alla griglia
Spiegazione del prodotto	una specialità
Ingredienti	petto di tacchino, miscela di salagione (sale, potassio iodato, conservante: E250), destrosio, stabilizzante: E450, E451; antiossidante: E301
Allergeni:	vedi tabella sotto
Qualità	Superiore
Peso al pezzo	ca. 2,30 kg
Imballaggio / Contenuto	PE-foglio, sotto vuoto
Ordinazione	2 pezzi in cartone (360x230x135 mm) bancale: 8 strati x 10 cartoni (ca. 368 kg)
Tempo di conservazione	50 giorni
Magazinaggio	max. + 7 ° C
Consistenza	da affettare
Analisi:	[%]
Kcal / 100g:	123
Kj / 100g:	516
Proteine:	21,70
Grassi:	3,50
di cui acidi grassi saturati	1,60
Carboidrati:	1,00
di cui zuccheri	1,00
Fibre alimentari	2,50

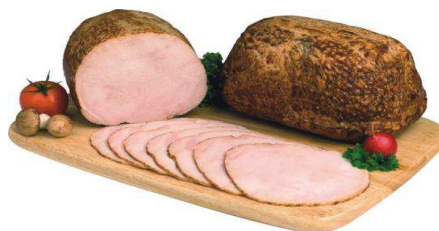

ALLERGENI	CONTIENE	PUO' CONTENERE
Senape o derivati	SI	SI
Sedano o derivati	NO	NO
Latte e derivati (incl. Lattosio)	NO	NO
Grano contenente glutine e derivati	NO	NO
Uova e derivati	NO	NO
Nocciole e derivati	NO	NO
Sesamo e derivati	NO	NO
Soia e derivati	NO	NO
Crostacei e derivati	NO	NO
Pesci e derivati	NO	NO
Arachidi e derivati	NO	NO
Lupino e derivati	NO	NO
Molluschi e derivati	NO	NO
Anidride solforosa e Solfiti*	NO	NO

* Dichiarata come SO₂ se in una concentrazione superiore a 10 mg / kg o 10 mg / l

I valori nutrizionali sono soggetti ad oscillazioni biologiche in funzione alla materia prima di produzione
Le richieste dei criteri per i prodotti di carne sono adempiuti severamente.